



**ACADÉMIE
DE NORMANDIE**

*Liberté
Égalité
Fraternité*



2H d'ACTIVITE PHYSIQUE ET SPORTIVE en plus au collège

**DÉPLOIEMENT DU DISPOSITIF
VISIO ACCOMPAGNEMENT CE ET RÉFÉRENTS 2H
Mardi 17 octobre 23**

L'esprit des 2H APS+



L'instruction du 26 avril 2023 MSJOP-DS-MENJ-DGESCO paru au BO du 27 avril 2023
précise les modalités de **déploiement des « deux heures hebdomadaires supplémentaires d'activité physique et sportive pour les collégiens »**

Finalité: soutenir la pratique sportive des collégiens qui connaissent, entre 11 ans et 14 ans, un décrochage significatif de la pratique sportive :

- un tiers des garçons et seulement un quart des filles pratiquent 1h d'activité physique et sportive quotidienne, recommandée par l'OMS
- 3h d'écran/jour en moyenne pour un collégien

Enjeux: lutter contre la sédentarité et l'inactivité des jeunes et construire un habitus santé (physique, mental et social)

Vigilance: Adhésion de l'équipe EPS (continuité éducative et coordination), dispositif complémentaire, spécifique et non concurrentiel de l'EPS et de l'AS.

2H APS+ : une coloration sport santé inclusion

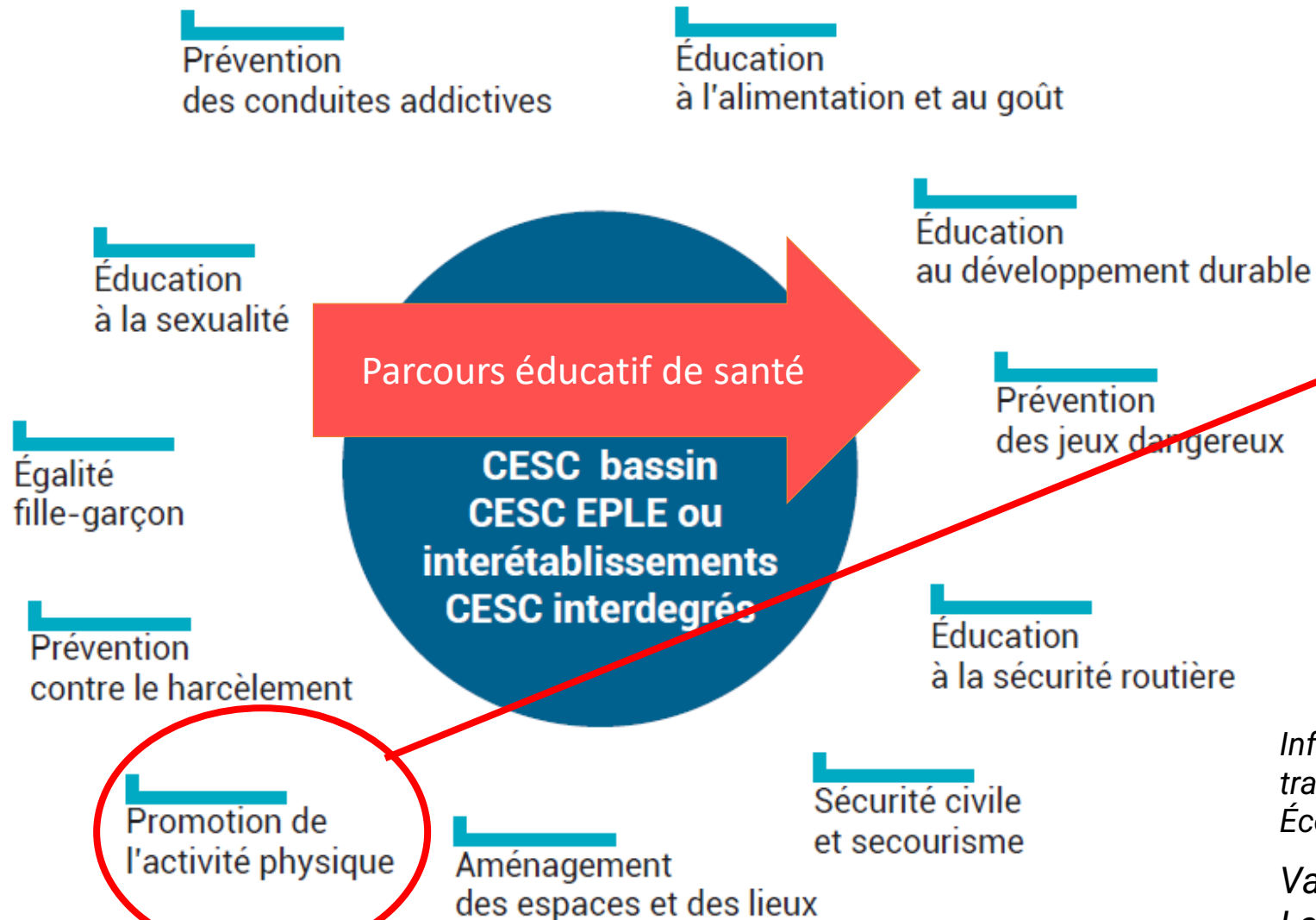

Lien 1D :

EPS, Sport scolaire (USEP), SRAV, SN, généralisation 30min APQ

Continuité 2D:

EPS obligatoire

Sport scolaire (AS/UNSS)

Passerelle Ecole / mouvement sportif:

Section sportive (SSS, SES)

2HAPS+ (« section sport-santé »)

Infographie non exhaustive de l'ensemble des éducations transversales mobilisables dans le cadre d'une démarche École promotrice de santé.

*Vademecum L'École promotrice de santé
Label ÉduSanté*

RS 23: Déploiement et mise en oeuvre 2HAPS+ en Normandie

	Académique RS23	National RS23
Nombre de collèges volontaires pour s'engager dans le déploiement RS23	<u>39 collèges :</u> 4 dans le Calvados 5 dans l'Orne 6 dans l'Eure 10 dans la Manche 14 dans la Seine Maritime	10% des collèges publics et privés par département dans chaque académie avec au moins un collège par département. 700 au national

Dispositif 2H Activités Physiques et Sportives Localisation des collèges volontaires

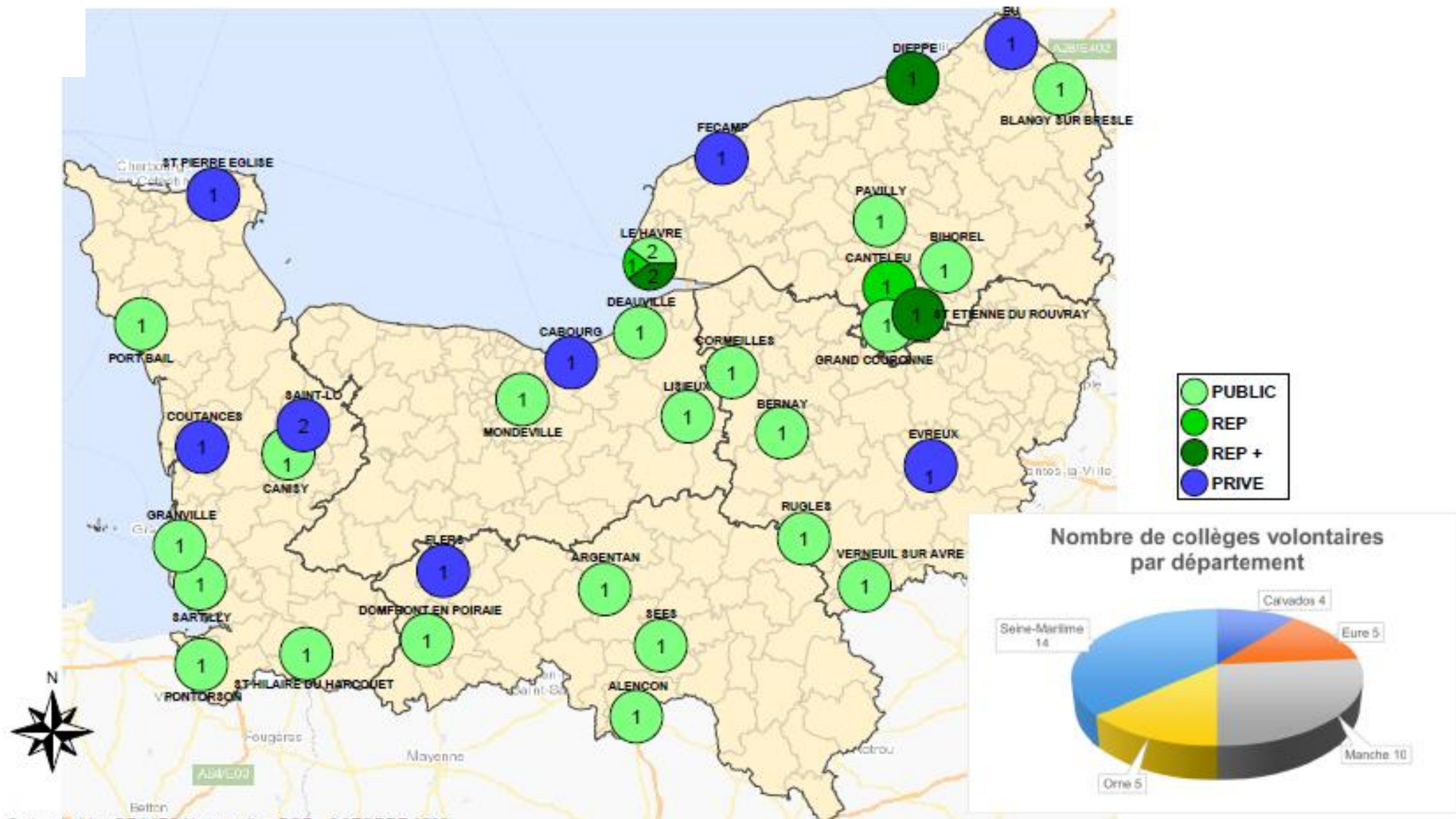

RS 23: Déploiement national progressif du dispositif 2HAPS+

Projection académique:

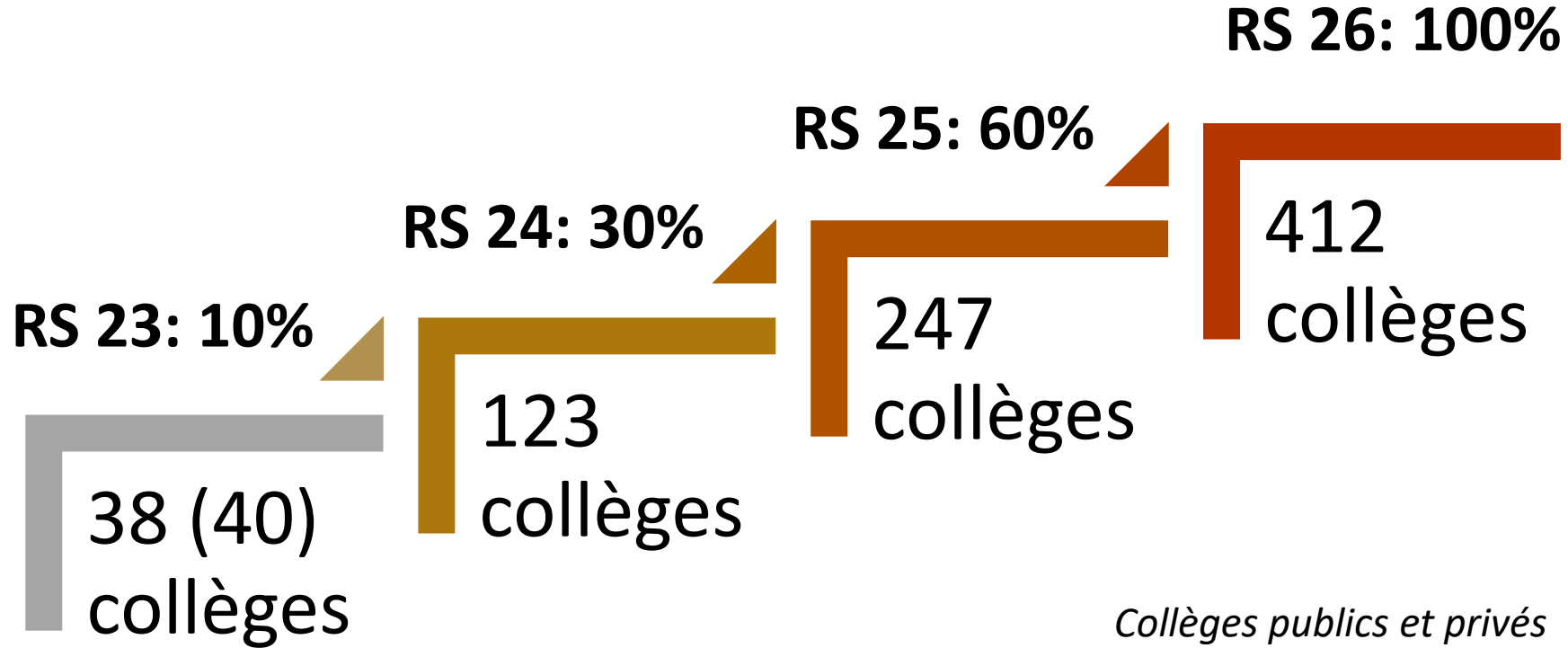

QUI FAIT QUOI?

Le collège - Parcours 2 h d'activité physique et sportive en plus (2HAPS+)

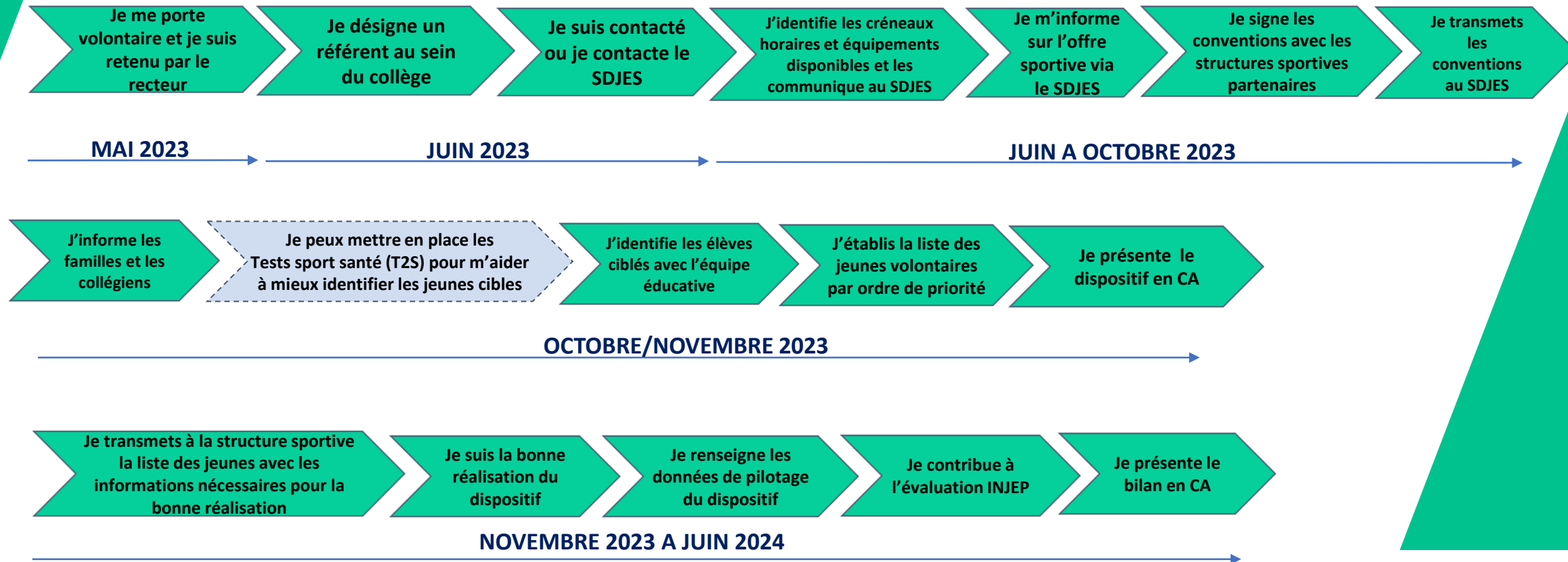

Le chef d'établissement

Il consulte son équipe EPS sur l'articulation du dispositif au regard des projets EPS et AS.

Il recense :

- les « créneaux 2H » dans les emplois du temps des élèves,
- le nombre d'élèves (par cycle) volontaires par période,
- ses équipements et autres espaces (parcs, jardins, places) en proximité, disponibles.

Il organise :

- la **complémentarité de ce dispositif** avec le projet d'établissement, celui d'EPS et d'AS et la mobilisation du Comité d'éducation à la santé et à la citoyenneté (Parcours éducatif de santé des élèves),
- les **modalités d'identification des publics prioritaires** pouvant bénéficier du dispositif dans les différents espaces/instances de concertation du collège.

Il s'appuie sur le SDJES qui assure le recensement et l'intermédiation avec les structures sportives proposant une offre, en lien avec les IA – IPR EPS, au besoin.

Il informe :

- les élèves et les familles des offres « 2H » et de l'enjeu de lutte contre la sédentarité et l'inactivité,
- la communauté éducative via le conseil d'administration de l'EPL du projet « 2H ».

Il tient à jour la liste des collégiens volontaires tout au long de l'année.

Il transmet aux parents l'autorisation parentale à signer

Il signe la convention «2H» avec la structure sportive et la collectivité si besoin (activités, intervenants, clubs organisateurs, infrastructures) en lien avec son conseil d'administration. Durée sur l'année scolaire, en cas de reconduction de cycle.

Il transmet aux structures sportives la liste des collégiens volontaires en vue de leur participation.

Il transmet au service académique, le cas échéant, la **demande de cumul de rémunération du professeur d'EPS**, embauché par un club sportif en dehors de ses heures de service (EPS et AS).

Il procède, si nécessaire, aux modifications de son règlement intérieur (transport), en lien avec son conseil d'administration.

Accompagnement démarche et pilotage 2HAPS+

1 Ciblage élèves



2 Communication famille



3 Créneaux EDT



Associations locales et Conventions



5 Suivi tableau SDJES

Disponibilité 2h de plus de sport au Collège EXPERIMENTATION 2023			
	NOM	MAIL	Téléphone
Collège			
Chef établissement			
Référent SDJES			
Professeur EPS			
Frais annexes Transport			
Cycle	Dates Cycles	Feuille de présence	Convention signée
1		<input type="checkbox"/>	<input type="checkbox"/>
2		<input type="checkbox"/>	<input type="checkbox"/>
3		<input type="checkbox"/>	<input type="checkbox"/>
4		<input type="checkbox"/>	<input type="checkbox"/>
5		<input type="checkbox"/>	<input type="checkbox"/>

Chef d'établissement et référent 2H

Référent SDJES

Primo-pratiquants:

Non licenciés à l'AS, en club, sédentarité, inactivité
 => appui équipe EPS, infirmière, vie scolaire

Tests capacités

physiques en 6^{ème}:
 Expérimentation 4 acad.
 Appli EPS/UNSS « **Tous en forme** »

Kit communication

en ligne sur site
 EPS Normandie

Temps périscolaire:

pause méridienne, créneau fin de journée.
 Proposition et disponibilité des intervenants.

Communication des **besoins des élèves** ciblés, vers réf SDJES.
 Mise en lien avec **offre du territoire**.
Convention type sur site EPS Normandie.

14

Maxime PESNEL
 maxime.pesnel@ac-normandie.fr

61

Jordan CARREAU
 jordan.carreau@ac-normandie.fr

50

Jonathan BIDAULT
 jonathan.bidault@ac-normandie.fr

27

Alexandre DUPIRE
 alexandre.dupire@ac-normandie.fr

76

Léo MECHIN
 leo.mechin@ac-normandie.fr

Accompagnement et ressources

<https://eps.ac-normandie.fr/spip.php?article2015>



ACADÉMIE
DE NORMANDIE

*Liberté
Égalité
Fraternité*

Éducation Physique et Sportive



Accueil

Pilotage

Certification

Ressources

Sport Educ

Autres Informations

Agenda

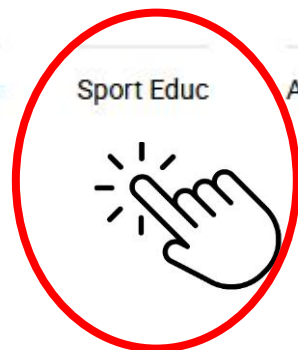

SPORT EDUC

**Actualisation
des ressources
mi-octobre**

2 heures d'activité physique et sportive supplémentaire au collège

